

Service social régional de Frutigen



Le défi de l'examen de la subsidiarité

Markus Bieri, responsable du SSR de Frutigen,
Chargé de cours à la HES de Bern

Sommaire

1. L'examen de la subsidiarité – une tâche exigeante
2. Savoir professionnel
3. Méthodologie
4. Défis / limites

L'examen de la subsidiarité au SSR de Frutigen

Communes adhérentes et rayon d'activité:

Frutigen, Adelboden, Kandersteg, Kandergrund,
Reichenbach, Aeschi, Krattigen, Diemtigen



Rayon d'activité comptant quelque 22'000 habitant/es

Taux d'aide sociale: 1.61%

Coûts d'exploitation: 1.4 mio

Dépenses: 5.2 mio

Recettes: 2.8 mio (prestations AS, art. 328, 329 CCS)



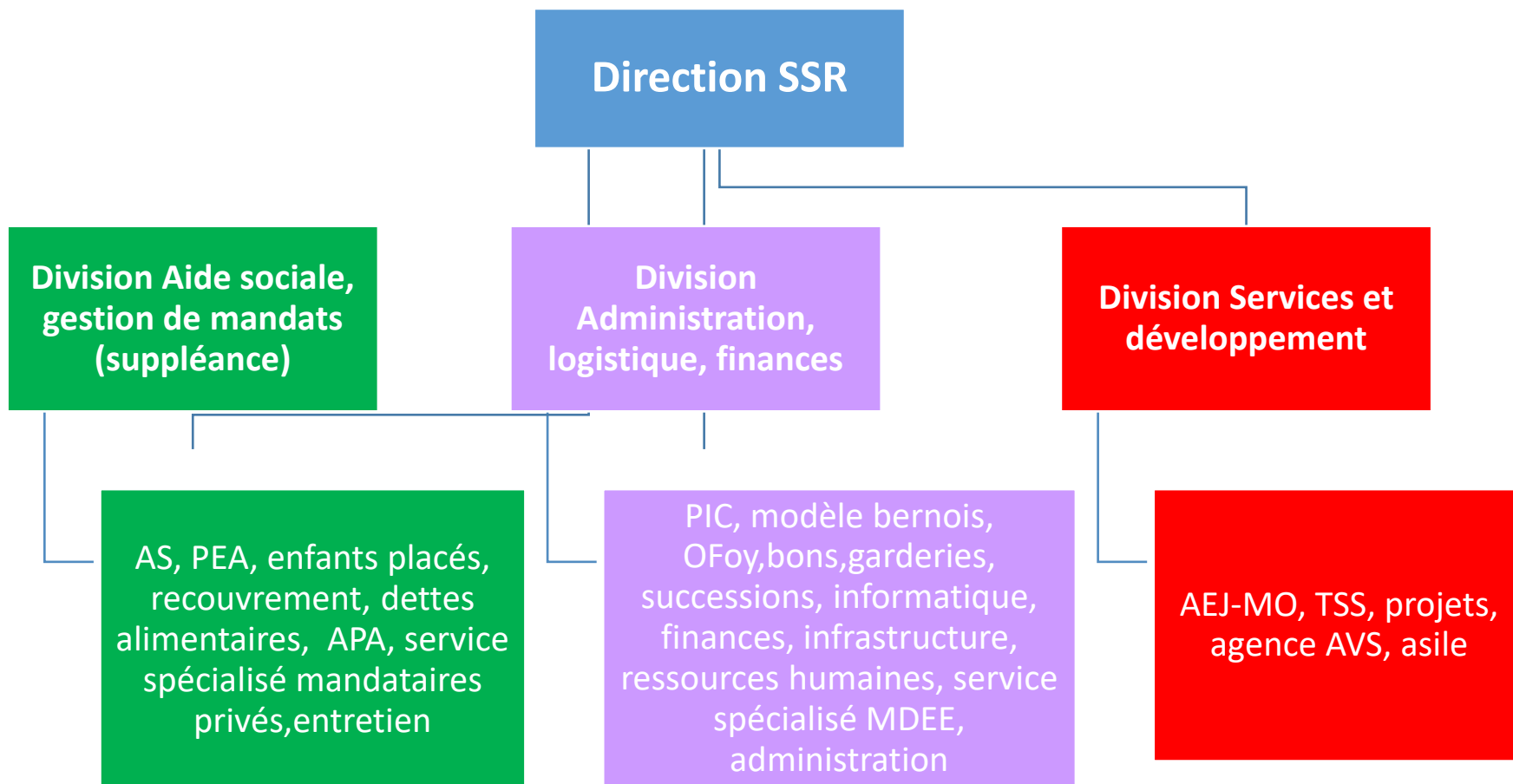

Subsidiarité

- Le principe de la subsidiarité veut que l'aide sociale ne soit octroyée que lorsqu'une personne dans le besoin n'est pas en mesure de s'aider elle-même ou qu'une aide de la part de tiers ne peut être obtenue ou ne peut pas l'être à temps.
- Dès lors, l'aide sociale est subsidiaire par rapport à l'auto-assistance (revenu, fortune), aux prestations volontaires de tiers et aux prestations obligatoires de tiers. L'aide sociale est octroyée lorsque l'auto-assistance ou l'aide de tiers n'est pas disponible à temps, ne l'est pas dans une mesure suffisante ou ne l'est pas du tout.

L'examen de la subsidiarité est exigeant

Subsidiarität (Übersicht Ansprüche & Fristen)	ja	nein	∅
37. Ansprüche aus IV / oder in Abklärung <i>- Früherfassung, Frühintervention, medizinische Massnahmen, Integrationsmassnahmen, Massnahmen beruflicher Art, Hilfsmittel</i> <i>- Rente</i>	<input type="checkbox"/>	<input type="checkbox"/>	<input type="checkbox"/>
38. Ansprüche aus AHV / oder in Abklärung <i>- Vorbezug Altersrente Frau 62 Jahre, Mann 63 Jahre</i> <i>- Anspruch auf Altersrente oder Hilfsmittel</i> <i>- Anspruch auf Hinterlassenenrenten (Witten, Wittwer, Waisen)</i>	<input type="checkbox"/>	<input type="checkbox"/>	<input type="checkbox"/>
39. Ansprüche aus EL / oder in Abklärung <i>- Ergänzend zu Rente der AHV, IV, HE, IV-Taggeld</i> <i>- Ergänzend zu einer Kinderrente der AHV oder IV</i> <i>- Anspruch bei fehlender Mindestbeitragsdauer für AHV/IV-Rente (Ausserordentliche Rente)</i>	<input type="checkbox"/>	<input type="checkbox"/>	<input type="checkbox"/>
40. Ansprüche aus EO (Erwerbsersatzordnung) / oder in Abklärung <i>- Anspruch auf Mutterschaftsentschädigung</i> <i>- Dienstleistende Armee, Zivilschutz, Zivildienst und weitere</i>	<input type="checkbox"/>	<input type="checkbox"/>	<input type="checkbox"/>

Tableau
synoptique

Sites web ou
documents et
informations
(templates)
déposés et
exploités

92 Critères d'examen

Savoir professionnel

«paysage de base»
«forage profond»

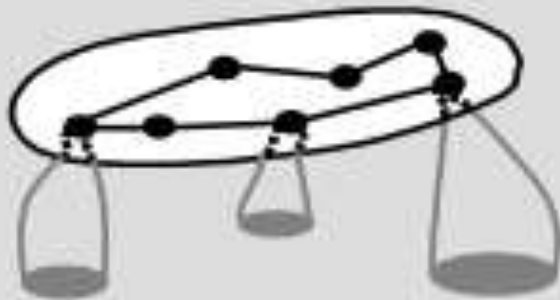

- Les travailleuses et travailleurs sociaux doivent disposer de connaissances générales (paysages de base) en matière d'assurances («sensibilité»).
- Les connaissances approfondies (forages en profondeur) sont détenues par les experts de l'assurance respective (responsabilité civile, aide aux victimes, assurance privée etc.)

Tâche: Identifier + renvoyer de manière ciblée au service spécialisé.

Méthodologie

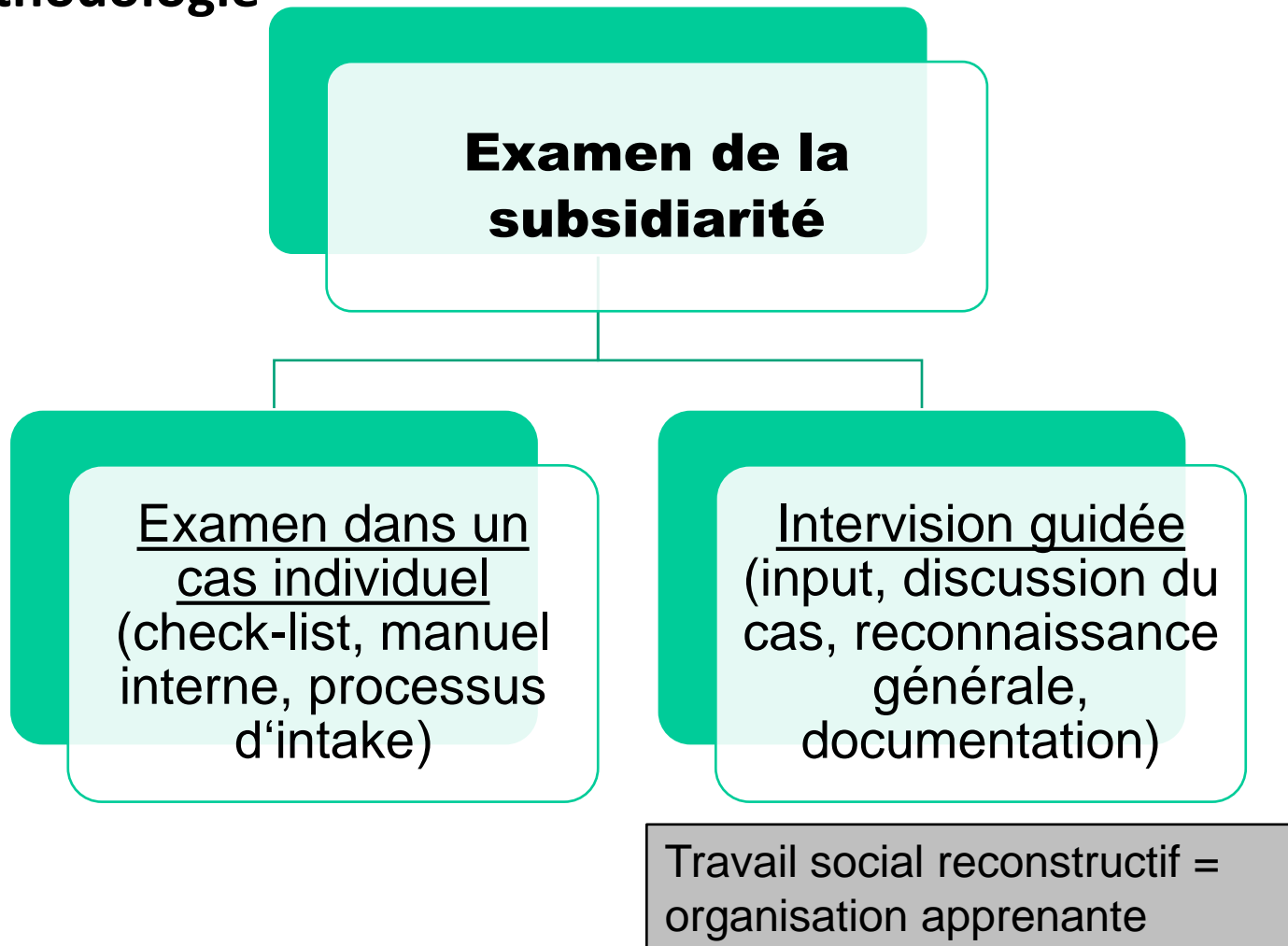

Défis / limites



- Manque de connaissances générales / de «sensibilité»
- Garantie d'une organisation thématique apprenante
- Instruments en tant qu'aides / documentation de la connaissance et de sa gestion
- Savoir d'expert prétendu
- Subsidiarité en tant que «point à l'ordre du jour» fixe

Merci
de votre attention